

**Agenzia del Territorio
CATASTO FABBRICATI
Ufficio Provinciale di
Ancona**

Dichiarazione protocollo n. AN0123463 del 10/05/2011

Planimetria di u.i.u. in Comune di Jesi

Via Roma

civ. 75

Identificativi Catastali:

Sezione:
Foglio: 64
Particella: 63
Subalterno: 215

Compilata da:
Pigliapoco Alessandro
Iscritto all'albo:
Geometri

Prov. Ancona

N. 1571

Scheda n. 1 Scala 1:200

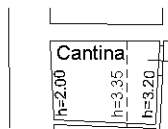

PIANO PRIMO SOTTOSTRADA

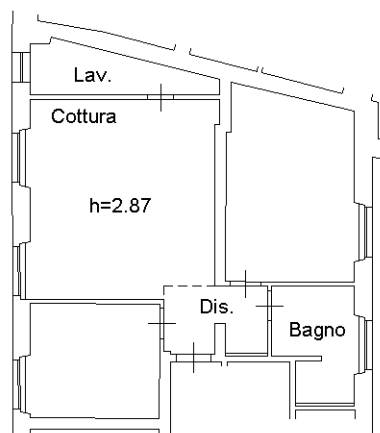

PIANO PRIMO



ORIENTAMENTO

Ultima planimetria in atti

Catasto dei Fabbricati - Situazione al 26/04/2019 - Comune di JESI (E388) - < Foglio: 64 - Particella: 63 - Subalterno: 215 >
VIA ROMA n. 75 piano: S1-1;